

## Inicio de aplicación Alventus

### 1. Primera vez alta usuario

Hay dos opciones por donde acceder

- Desde el botón Acceder arriba a la izquierda
- Debajo de la pantalla Inscribirse



Cualquier opción que se elija viajará a la misma pantalla, pinchamos sobre Quiero Registrarme



### Accede a tu AMPA Digital

Teclea Email \*

Teclea Contraseña \*

Recordarme [No recuerdo mi contraseña](#)

[Acceder a mi AmpaDigital](#)

[No tengo cuenta](#) [Quiero registrarme](#)

Introducimos nuestros datos

- **La contraseña debe tener al menos una letra mayúscula, una minúscula, un número y un carácter especial.**

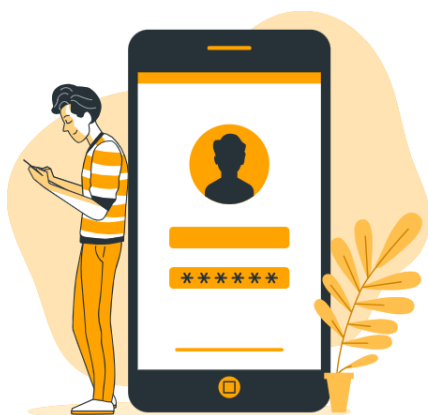

### Crea tu cuenta en AMPA Digital

Nombre y apellidos del PADRE, MADRE O TUTOR \*

Teclea tu Email \*

Nombre del Participante\* Apellidos Participante \*

Teclea nueva contraseña \*

Repite contraseña \*

[Crear mi cuenta](#)

[Volver a acceso](#)

2. Usuario ya registrado  
Pinchamos sobre Acceder

Nos lleva a la página donde introducir nuestros datos de acceso



INICIO INSCRIPCIONES ▾ CONTACTAR

Acceder  
by AMPA Digital

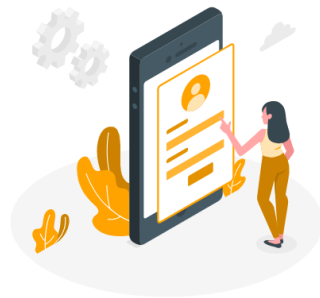

### Accede a tu AMPA Digital

Teclea Email \*

Teclea Contraseña \*

Recordarme [No recuerdo mi contraseña](#)

[Acceder a mi AmpaDigital](#)

[No tengo cuenta](#) [Quiero registrarme](#)

### 3. Nueva inscripción AMPA

**1** Datos iniciales  
Selecciona Tarifa e Hij@s...

**2** Datos Tutores e Hijos  
Nombre, contacto...

CUOTA DE LA AMPA ANUAL

Hazte socio/a de la AMPA. Participa por un colegio mejor. Y disfruta de sus ventajas.

 CUOTA AMPA (10.00€) ▾

[+ info](#) **Selecciona Hij@s en el centro**

[Selecciona Hij@s en el centro...] ▾

[PASO SIGUIENTE](#)

Tras paso Siguiente nos lleva a Datos Tutores e hijos, marcado en verde los datos que nos solicitan  
La cuenta (20 dígitos, sin espacio entre los números)

**1** Datos iniciales  
Selecciona Tarifa e Hij@s...

**2** Datos Tutores e Hijos  
Nombre, contacto,...

Nº de Hijos en el Centro:  
Teclea datos de los hijos en el centro

---

**Datos hij@ 1**

Nombre

Asiste al Comedor

Curso

Haz click si ya no está en el centro

Miembros unidad familiar

Enfermedades, alergias y necesidades educativas especiales

---

**Datos Tutor 1 / Domiciliación...**

Nombre Tutor 1 / Titular de la cuenta

Email

Tfno de contacto

DNI Titular de la cuenta

Preferible móvil para SMS y urgencias

Cuenta bancaria

BAN

Cuenta (20 dígitos)

---

**Datos Tutor 2**

Nombre Tutor 2

Email Tutor 2

Tfno de contacto 2

DNI Tutor 2

---

[PASO ANTERIOR](#) [ENVIAR SOLICITUD](#)

## Y ya tenemos nuestro alta confirmada

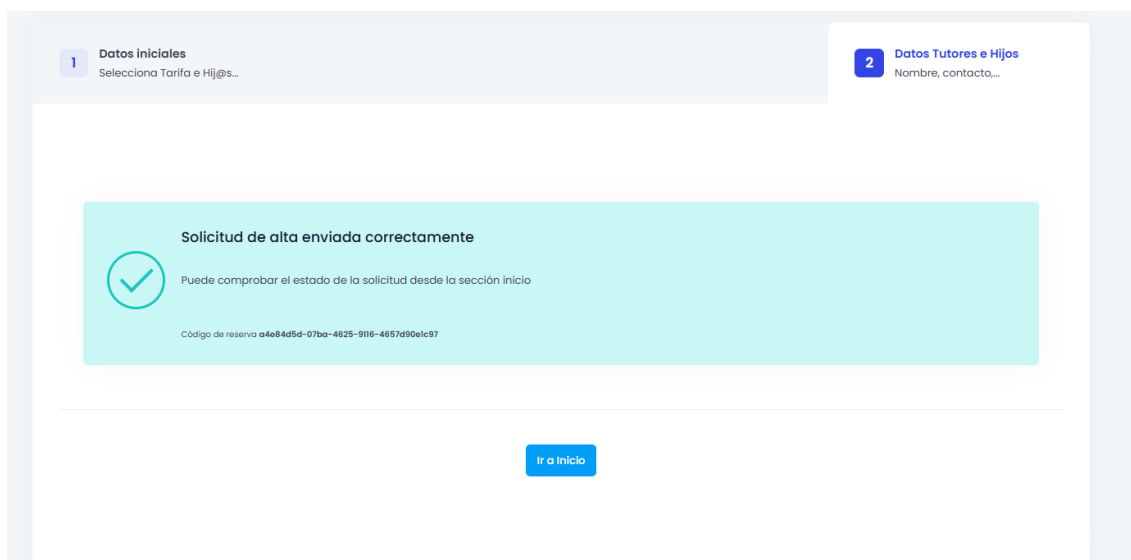

Cualquier duda que os pueda surgir en cualquier formato de alta, no dudéis en contactar con nosotros en cualquiera de estos emails a vuestra disposicion [ampaduederivas@gmail.com](mailto:ampaduederivas@gmail.com) y [sociosampaduederivas@gmail.com](mailto:sociosampaduederivas@gmail.com), estaremos encantados de ayudaros

**Un saludo**

**AMPA Duque de Rivas**